ШКАТУЛКА

SHKATULKA-SEW.RU

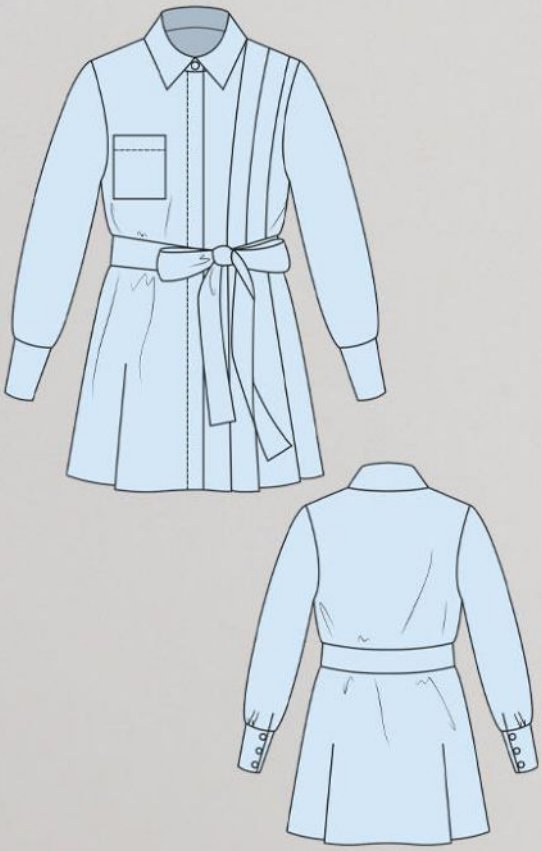

+МК

#WT290621

Размеры
40-68
Рост
156-180 см

СЛОЖНОСТЬ

блузка

WT290621

Выкройка женской блузки-рубашки умеренного объёма, трапециевидного силуэта. Правая часть переда - с нагрудным накладным карманом. Левая часть переда - с тремя заложенными по плечевому шву односторонними складками. Спинка - цельная, без формообразующих конструктивных элементов. Горловина оформлена рубашечным воротником с отрезной стойкой. Застёжка - центральная, на цельнокроеные планки, обмётанные петли и пуговицы на воротнике и планках. Рукава - втачные, длинные, с разрезом и складками по низу, на широкой притачной застёгивающейся манжете. Длина блузки-рубашки - до середины бедра. В качестве дополнения к изделию предусмотрен съёмный завязывающийся пояс, позволяющий формировать полуприлегающий силуэт и регулировать степень прилегания изделия по фигуре.

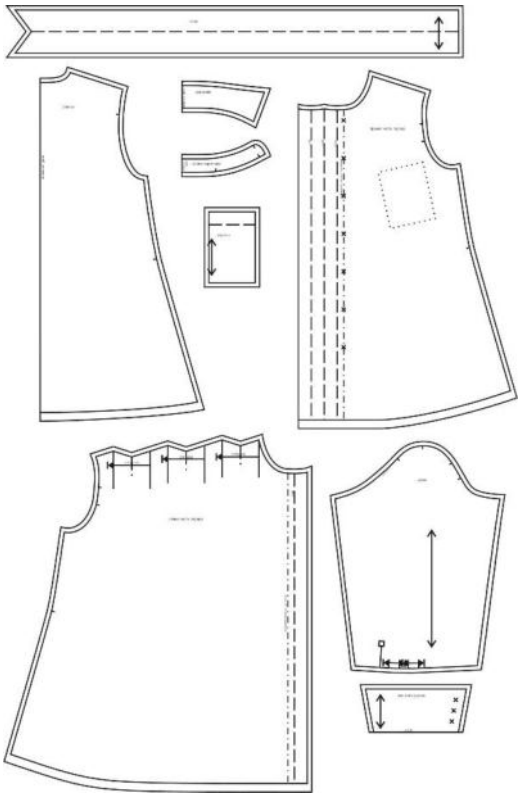

СОСТАВ КОМПЛЕКТА ЛЕКАЛ

* Выкройки даны с припусками на швы. Они обозначены двойным контуром. Вы можете самостоятельно изменить ширину припусков, исходя из свойств выбранного материала или своих целей.

ВЕЛИЧИНЫ ПРИБАВОК НА ОСНОВНЫХ УЧАСТКАХ ИЗМЕРЕНИЙ

Прибавка к обхвату груди в полном объеме	Прибавка к обхвату талии в полном объеме
10 см	36.8-45.6 см

ЗАМЕРЫ КЛЮЧЕВЫХ ПАРАМЕТРОВ, РАСХОД ТКАНИ

Замеры лекал выполнены без учета припусков на швы. Все замеры указаны в сантиметрах.

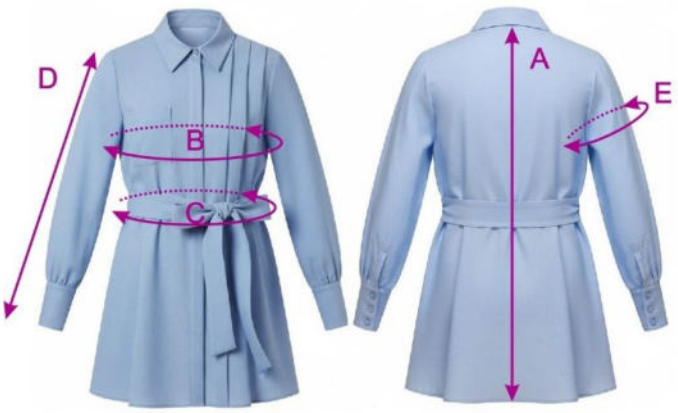

A - длина изделия по средней линии спинки без учета воротника
B - ширина на уровне груди в полном обхвате (условный замер, без учета складок)
C - ширина на уровне талии в полном обхвате (условный замер, без учета складок)
D - длина рукава
E - ширина рукава на уровне нижней точки проймы

размер	рост, см	A	B	C	D	E
40	156-160	69,6	90,0	98,8	57,9	34,4
	161-165	72,5			59,4	
	166-170	75,5			60,9	
	171-175	78,4			62,4	
	176-180	81,3			63,9	
42	156-160	69,9	94,0	103,3	58,1	35,7
	161-165	72,9			59,6	
	166-170	75,8			61,1	
	171-175	78,7			62,6	
	176-180	81,6			64,1	
44	156-160	70,3	98,0	107,8	58,3	36,9
	161-165	73,2			59,8	
	166-170	76,1			61,3	
	171-175	79,1			62,8	
	176-180	82,0			64,3	
46	156-160	70,6	102,0	112,3	58,5	38,2
	161-165	73,5			60,0	
	166-170	76,5			61,5	
	171-175	79,4			63,0	
	176-180	82,3			64,5	
48	156-160	71,0	106,0	116,7	58,6	39,4
	161-165	73,9			60,2	
	166-170	76,8			61,7	

	171-175	79,7			63,2	
	176-180	82,6			64,7	
50	156-160	71,3	110,0	121,2	58,8	40,7
	161-165	74,2			60,3	
	166-170	77,1			61,8	
	171-175	80,1			63,4	
	176-180	83,0			64,9	
52	156-160	71,7	114,0	125,7	59,0	41,9
	161-165	74,6			60,5	
	166-170	77,5			62,0	
	171-175	80,4			63,5	
	176-180	83,3			65,1	
54	156-160	72,0	118,0	130,2	59,2	43,2
	161-165	74,9			60,7	
	166-170	77,8			62,2	
	171-175	80,7			63,7	
	176-180	83,7			65,3	
56	156-160	72,3	122,0	134,7	59,4	44,4
	161-165	75,3			60,9	
	166-170	78,2			62,4	
	171-175	81,1			63,9	
	176-180	84,0			65,4	
58	156-160	72,7	126,0	139,2	59,6	45,7
	161-165	75,6			61,1	
	166-170	78,5			62,6	
	171-175	81,4			64,1	
	176-180	84,3			65,6	
60	156-160	73,0	130,0	143,7	59,8	46,9
	161-165	75,9			61,3	
	166-170	78,8			62,8	
	171-175	81,8			64,3	
	176-180	84,7			65,8	
62	156-160	73,4	134,0	148,1	59,9	48,2
	161-165	76,3			61,5	
	166-170	79,2			63,0	
	171-175	82,1			64,5	
	176-180	85,0			66,0	
64	156-160	73,7	138,0	152,6	60,1	49,4
	161-165	76,6			61,7	
	166-170	79,5			63,2	
	171-175	82,4			64,7	
	176-180	85,3			66,2	
66	156-160	74,1	142,0	157,1	60,3	50,7

	161-165	77,0			61,8	
	166-170	79,9			63,4	
	171-175	82,8			64,9	
	176-180	85,7			66,4	
68	156-160	74,4	146,0	161,6	60,5	51,9
	161-165	77,3			62,0	
	166-170	80,2			63,6	
	171-175	83,1			65,1	
	176-180	86,0			66,6	

Внимание: расчет выполнен для однотонной ткани без рисунка, без учета направления ворса и возможной усадки! Усадка может достигать 15-20% от длины материала. Обязательно учитывайте это и берите с запасом.
В таблице представлены разные варианты расхода на разные ширины материала. Пожалуйста, выберите свою ширину материала и нужный размер.

размер	ростовая группа, см	основная ткань при ширине 130 см, см	основная ткань при ширине 140 см, см	основная ткань при ширине 150 см, см
40	156-160	208	192	166
	161-165	212	184	172
	166-170	218	200	175
	171-175	227	195	178
	176-180	230	196	181
42	156-160	210	190	183
	161-165	213	196	178
	166-170	219	199	200
	171-175	224	206	206
	176-180	230	206	196
44	156-160	211	211	187
	161-165	217	217	198
	166-170	221	220	195
	171-175	226	229	196
	176-180	231	221	202
46	156-160	225	213	195
	161-165	224	219	199
	166-170	242	224	196
	171-175	251	229	207
	176-180	255	232	212
48	156-160	243	213	213
	161-165	251	220	220
	166-170	248	226	221
	171-175	264	232	211

	176-180	261	239	229
50	156-160	237	209	215
	161-165	250	245	221
	166-170	252	232	227
	171-175	261	250	228
	176-180	268	261	230
52	156-160	245	228	217
	161-165	263	243	222
	166-170	248	244	229
	171-175	277	258	234
	176-180	273	273	237
54	156-160	237	241	227
	161-165	270	243	248
	166-170	269	253	252
	171-175	274	261	223
	176-180	291	248	252
56	156-160	260	251	231
	161-165	269	258	233
	166-170	278	258	257
	171-175	280	275	240
	176-180	287	279	268
58	156-160	264	250	246
	161-165	274	246	251
	166-170	282	275	250
	171-175	275	272	246
	176-180	298	273	252
60	156-160	287	254	255
	161-165	282	257	261
	166-170	292	267	264
	171-175	300	277	258
	176-180	313	281	278
62	156-160	262	268	254
	161-165	293	272	253
	166-170	296	281	260
	171-175	304	290	267
	176-180	298	290	275
64	156-160	305	270	261
	161-165	306	273	261
	166-170	298	283	261
	171-175	323	291	264
	176-180	323	297	272
66	156-160	304	274	255
	161-165	307	307	263

	166-170	316	295	275
	171-175	326	310	267
	176-180	335	318	287
68	156-160	317	284	264
	161-165	326	308	275
	166-170	322	311	284
	171-175	333	315	294
	176-180	366	320	300

РЕКОМЕНДАЦИИ ПО ВЫБОРУ ТКАНИ

Для пошива блузки-рубашки можно использовать ткани блузочной группы, небольшой и средней поверхностной плотности, формоустойчивые, отличающиеся малой сминаемостью, с натуральными, искусственными, смешанными или синтетическими волокнами в составе.

Пример: блузочный креп, хлопок, вискоза, шёлк "Армани" и т.д.

РАСКРОЙ

Дублерин:

1. Стойка воротника – 1 дет. со сгибом,
2. Воротник – 1 дет. со сгибом,
3. Манжета рукава – 2 дет. (выкраивается на половину ширины детали),
4. Цельнокроеная планка правой части переда – 1 дет.,
5. Цельнокроеная планка левой части переда – 1 дет.,
6. Клапан кармана – 1 дет. со сгибом,
7. Подгибка верха кармана – 1 дет.,
8. Пояс – 1 дет. со сгибом.

Припуски на швы

Все детали изделия даны с необходимыми припусками на швы.

Образец платья был отшит из блузочного крепа.

ОБОРУДОВАНИЕ И ИНСТРУМЕНТЫ

	Бытовая швейная машинка;
	Оверлок 3-ниточный;
	Утюг с паром или без, утюжильный стол или гладильная доска;
	Машинные иглы, соответствующие типу ткани (для средний тканей), булавки для закалывания или маленькие зажимы;
	Ножницы для бумаги и ножницы для раскроя;
	Проутюжильник (сетка для ВТО или лоскут х/б ткани).

ДОПОЛНИТЕЛЬНЫЕ МАТЕРИАЛЫ И ФУРНИТУРА

	Нитки для бытовой машины и оверлока;
	Дублерин;
	Пуговицы.

ТЕХНОЛОГИЧЕСКАЯ ПОСЛЕДОВАТЕЛЬНОСТЬ ОБРАБОТКИ

Выкроите детали изделия согласно спецификации.

Продублируйте цельнокроеные планки деталей переда. Контрастными нитками проставьте контрольные линии

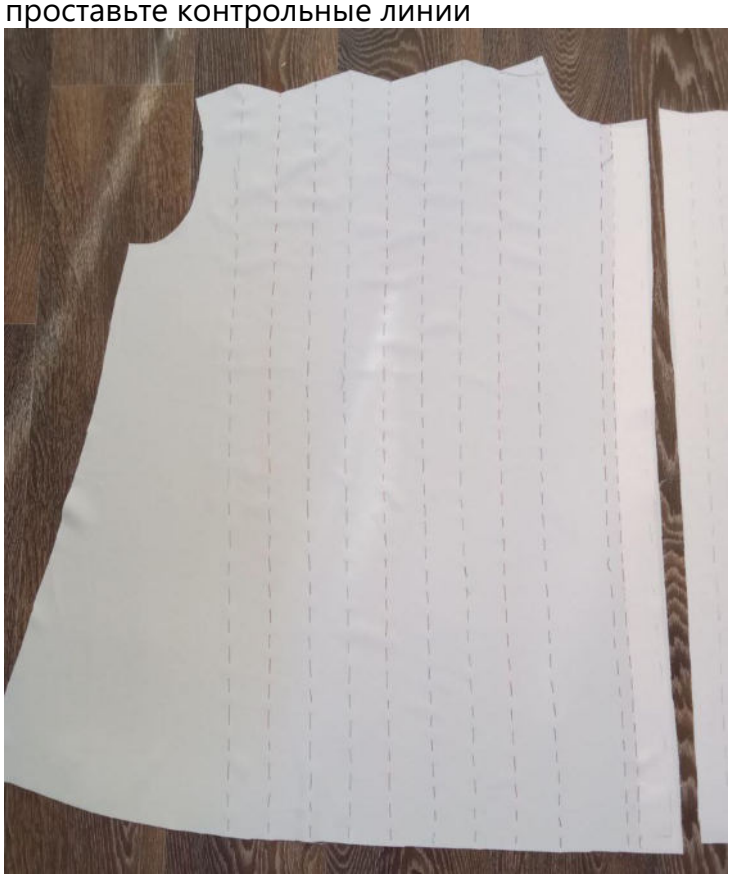

Отстрочите сгибы складок в край по лицевой стороне переда.

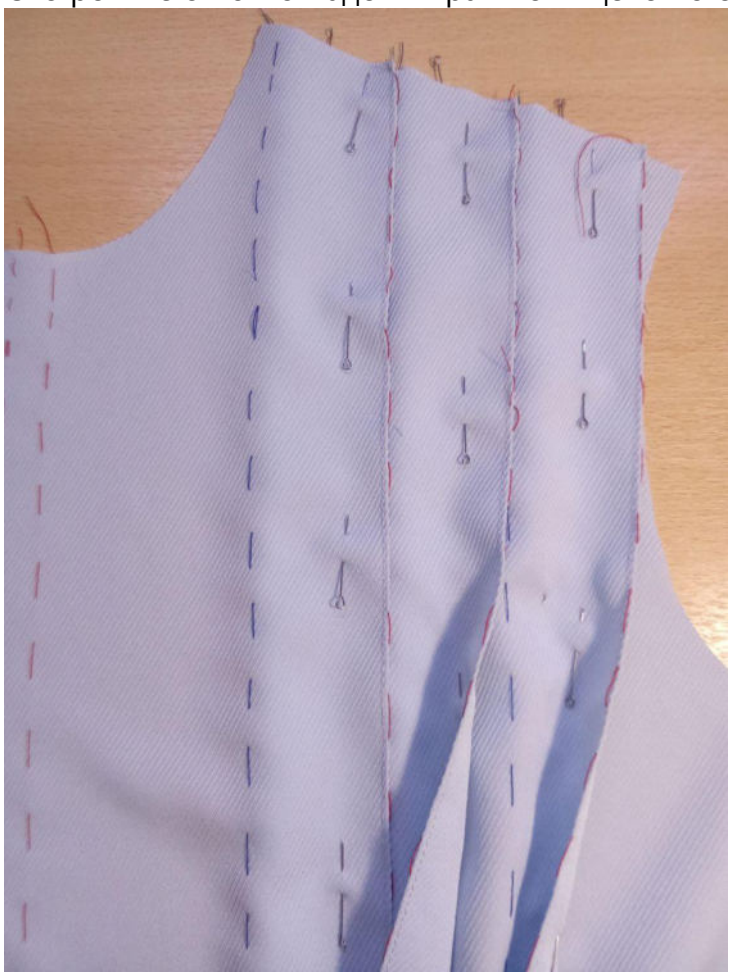

С изнанки переда также отстрочите сгибы складок в край.

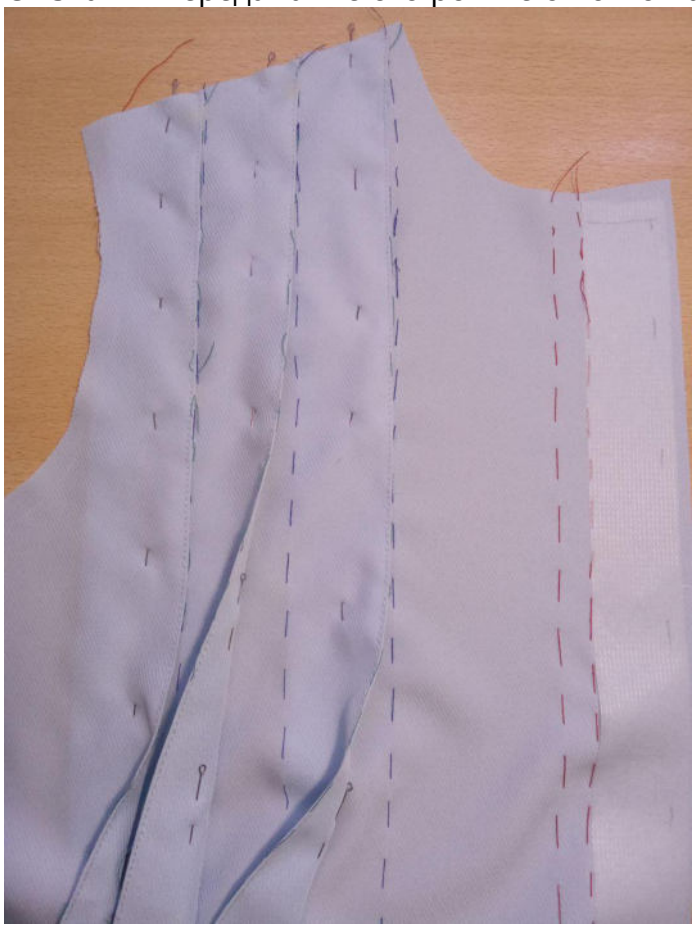

Заутюжьте складки по линиям разметки.

Планки заутюжьте по линиям разметки в сторону изнанки переда.

Осноровите срез низа переда.

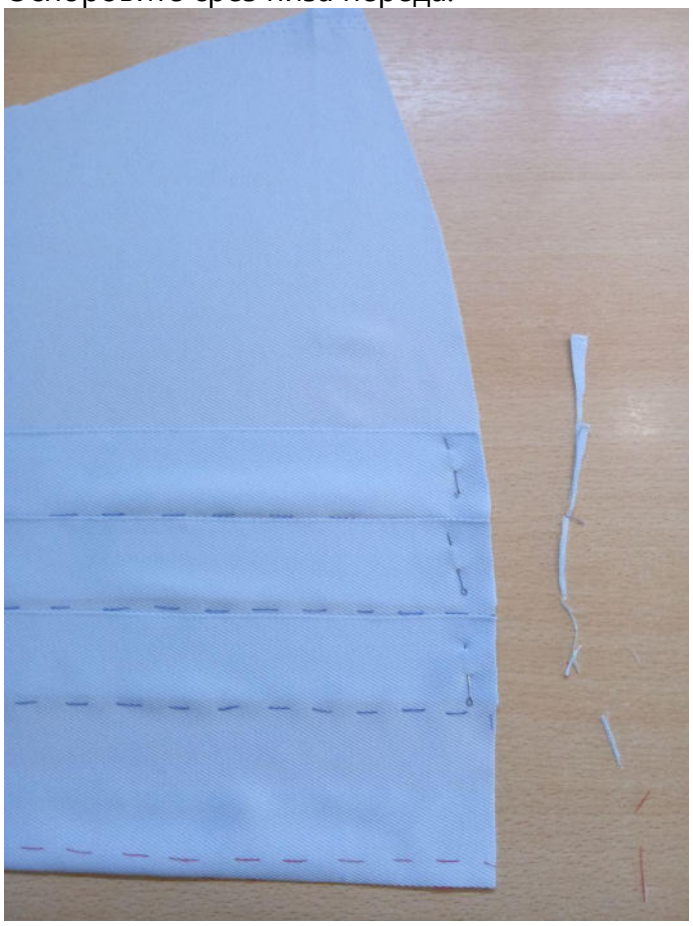

Отверните планку на лицевую сторону переда, подогнув её продольный срез на 1 см в сторону изнанки и в таком виде обтачайте по низу на ширину подгибки низа.

Припуски с дублерином высеките близко к строчке. Припуски в уголке высеките наискосок, не доходя до строчки 0,2 см.

Выверните, выправьте конец планки на лицевую сторону. Частично заметайте срез низа переда возле планки швом вподгибку с закрытым срезом.

Подверните открытый продольный срез планки на 1 см в сторону изнанки и в таком виде приметайте к изделию. Отстрочите планку в край.
Нитки смётывания удалите, планку приутюжьте.

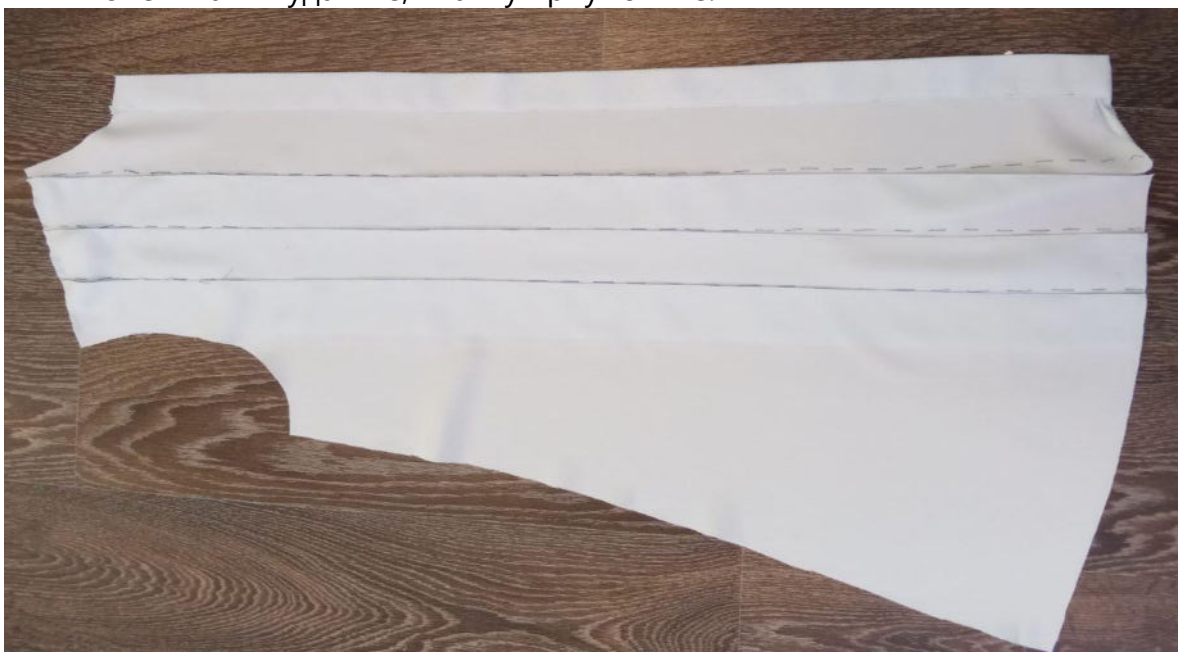

Продублируйте подгибку верха кармана.
Заутюжьте подгибку по разметке в сторону изнанки.
Затем отверните подгибку на лицевую сторону кармана, ориентируясь по заутюженному сгибу, и обтачайте по боковым срезам.
Припуски шва в уголках высеките наискосок, не доходя до строчки 0,2 см.

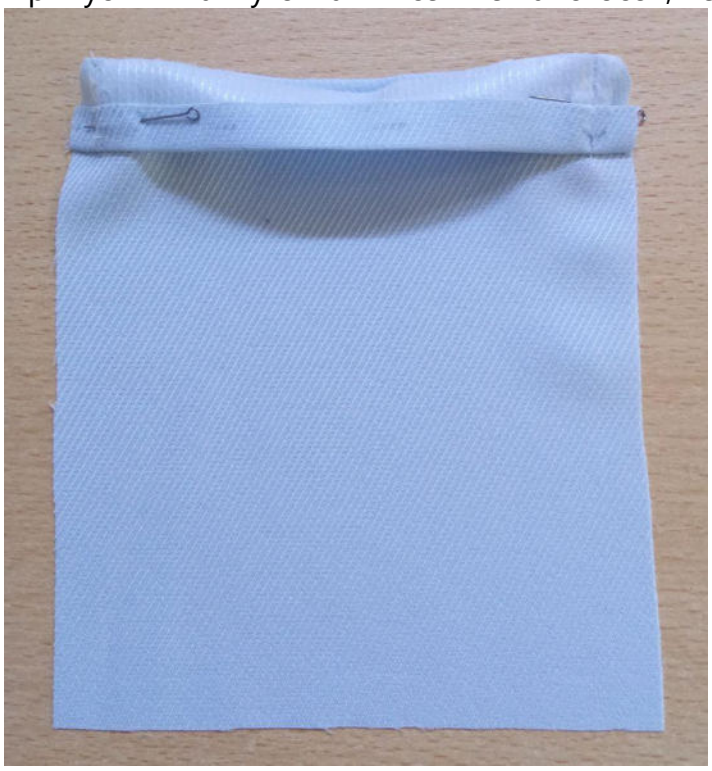

Выверните, выправьте подгибку кармана на лицевую сторону, приутюжьте. Заутюжьте боковые и нижний срезы кармана на ширину припуска в сторону изнанки.
Застрочите подгибку верха кармана в край, приутюжьте.

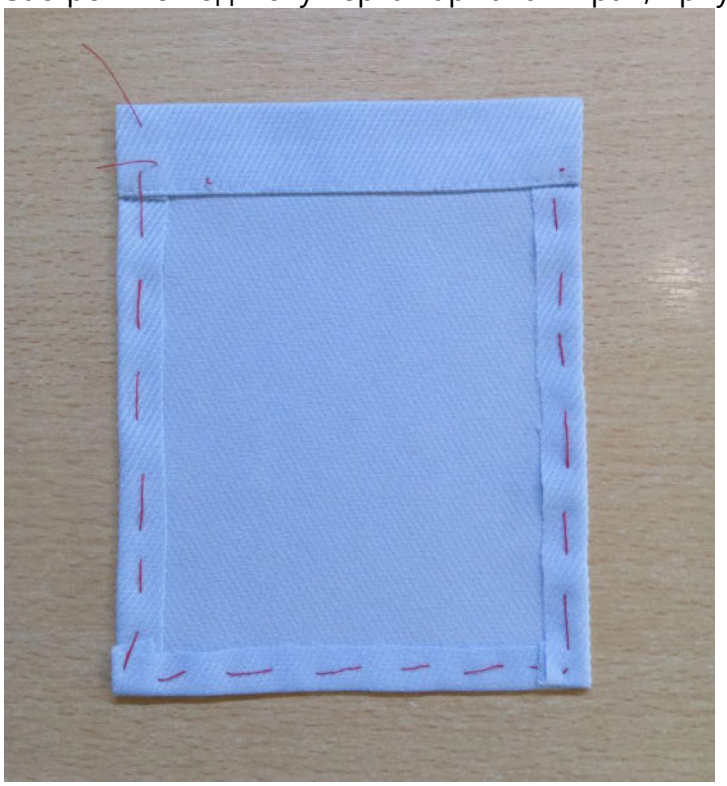

Наметьте расположение кармана на лицевой стороне детали переда. Наложите карман по разметке, приколите или приметайте.

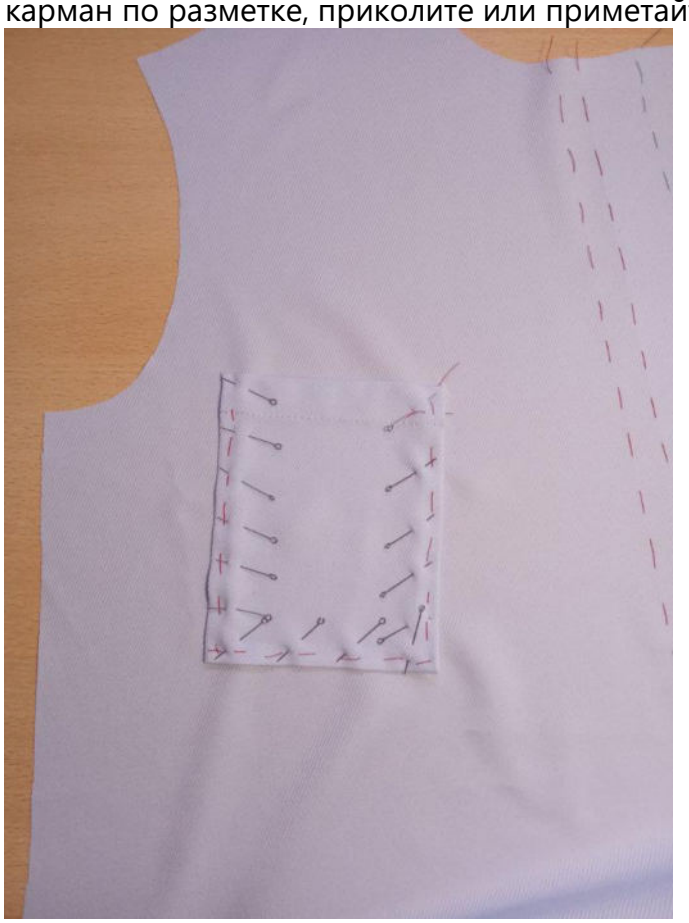

Настрочите карман в край. Нитки смётывания удалите, карман приутюжьте.

Планку правой части переда продублируйте, заутюжьте по разметке. Обметайте открытый продольный срез планки.

Отверните планку на лицевую сторону переда, обтачайте на ширину подгибки низа.

Припуски с дублерином высеките близко к строчке, припуски в уголке высеките наискосок, не доходя до строчки 0,2 см.

Выверните, выправьте конец планки на лицевую сторону. Частично заметайте низ изделия возле планки швом вподгибку с закрытым срезом.

Отстрочите правую планку насквозь.

Стачайте плечевые срезы деталей переда и спинки между собой. Припуски швов обметайте.
Припуски правого плечевого шва заутюжьте в сторону переда.
Припуски левого плечевого шва заутюжьте в сторону спинки.

Продублируйте верхний воротник.
Осноровите срезы концом и отлёта нижнего воротника на 0,2 см.

Сложите детали воротника вместе, лицом к лицу, уравняйте по срезам, сколите, стачайте. Припуски шва в уголках высеките наискосок, не доходя до строчки 0,2 см.

Выверните, выправьте воротник на лицевую сторону, выметайте по шву с переходным кантом шириной 0,1-0,2 см из верхнего воротника в сторону нижнего. Приутюжьте воротник. Отстрочите его в край по обтачанным сторонам.

Нитки смётывания удалите, воротник приутюжьте.
Осноровите открытые срезы воротника.

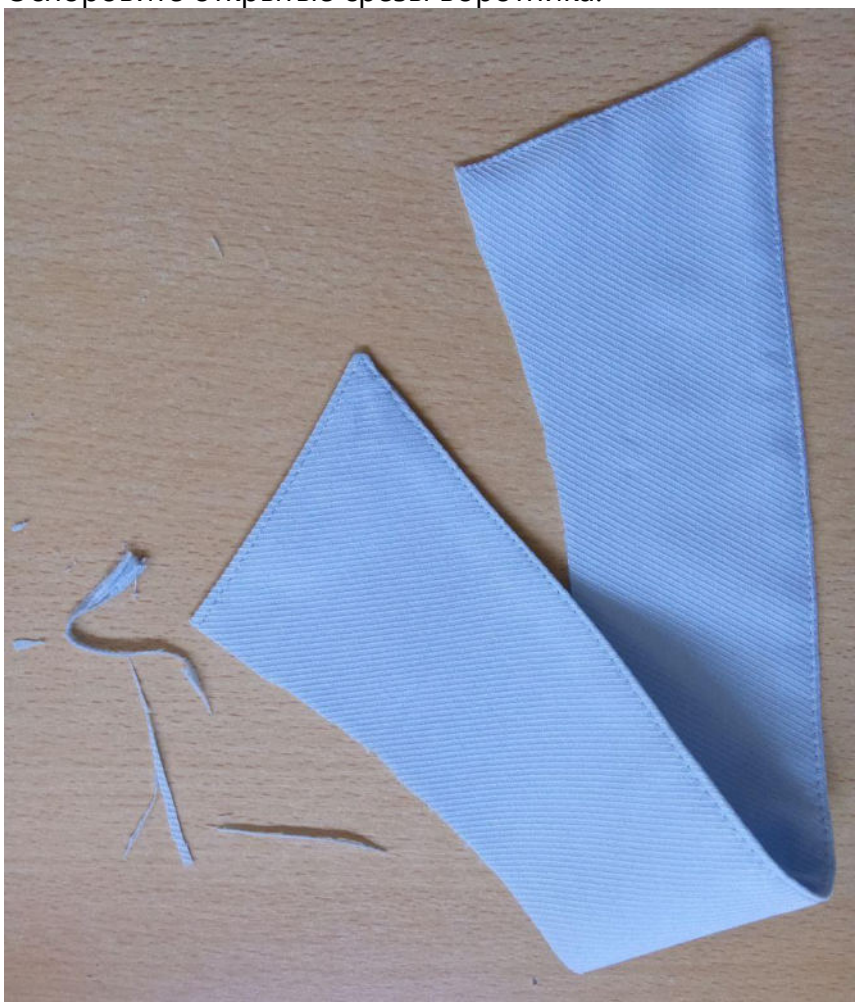

Продублируйте верхнюю стойку. Сложите верхнюю и нижнюю стойки вместе, лицом к лицу, уравняйте по срезам. Между стойками вложите заготовленный воротник так, чтобы верхний воротник «смотрел» на нижнюю стойку. Сколите все детали между собой.

Обтачайте стойку. Припуски шва на скруглениях срежьте близко к строчке.

Выверните, выправьте стойку на лицевую сторону, выметайте по шву на ребро, приутюжьте.

Вколите или вметайте верхнюю стойку в горловину изделия, совмещая контрольные метки и швы.

Заметайте припуски шва в сторону стойки.

Подверните открытый срез нижней стойки на 1 см в сторону изнанки и в таком виде приметайте ко шву притачивания стойки с изнанки изделия, перекрывая его на 0,1-0,2 см.

Отстрочите стойку в край по всему периметру по лицевой её стороне. Нитки смётывания удалите, стойку приутюжьте.

Стачайте боковые срезы изделия. Припуски швов обметайте, заутюжьте в сторону переда.

Заметайте низ изделия, застрочите.

Нитки смётывания удалите. Низ изделия приутюжьте.

Заутюжьте бейку для обработки разрезов рукавов.

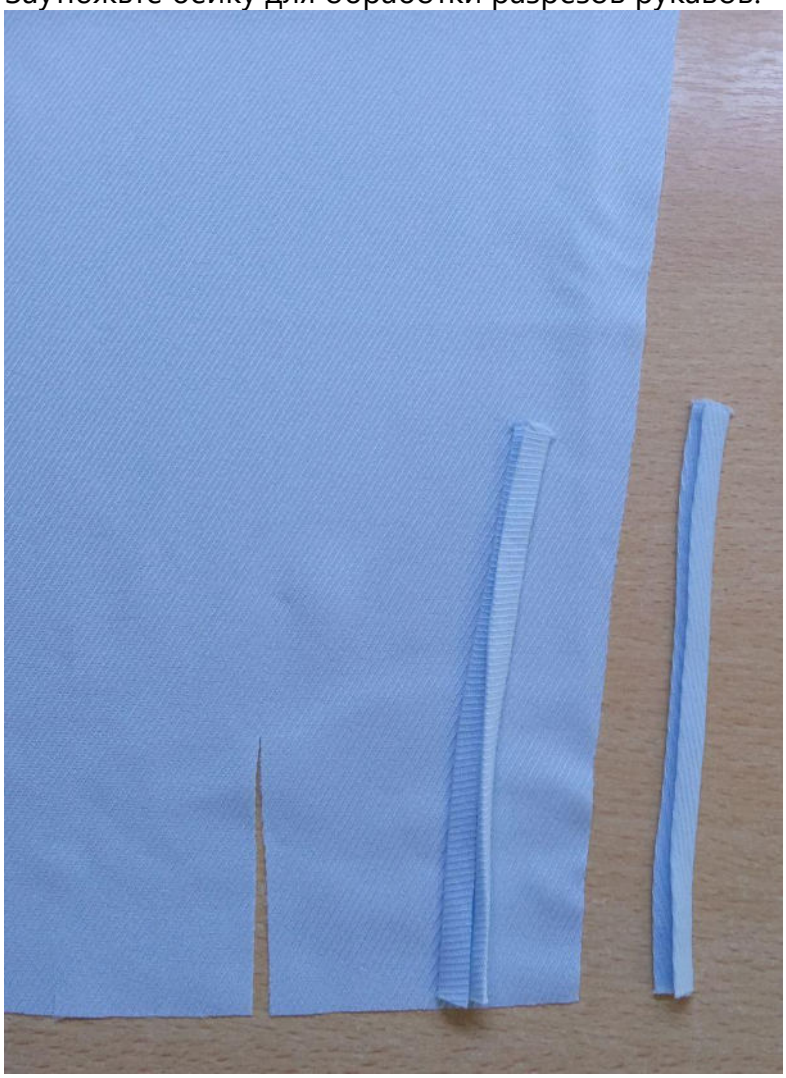

Притачайте бейки к разрезам рукавов.

Настрочите диагональную закрепку в уступе разреза с изнанки рукава.

Приутюжьте разрез, подворачивая одну его сторону на изнанку рукава. Вспомогательной строчкой застрочите складки по низу рукава.

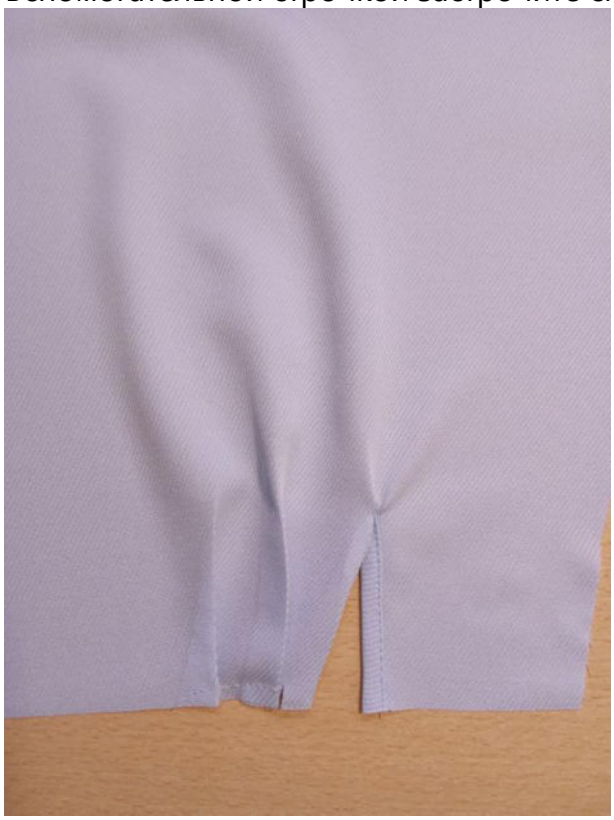

Стачайте боковые срезы рукавов. Припуски швов обметайте, заутюжьте в сторону передней части рукава.

Продублируйте манжеты на половину их ширины.
Сложите манжеты вдоль пополам, изнанкой внутрь, приутюжьте по сгибу.

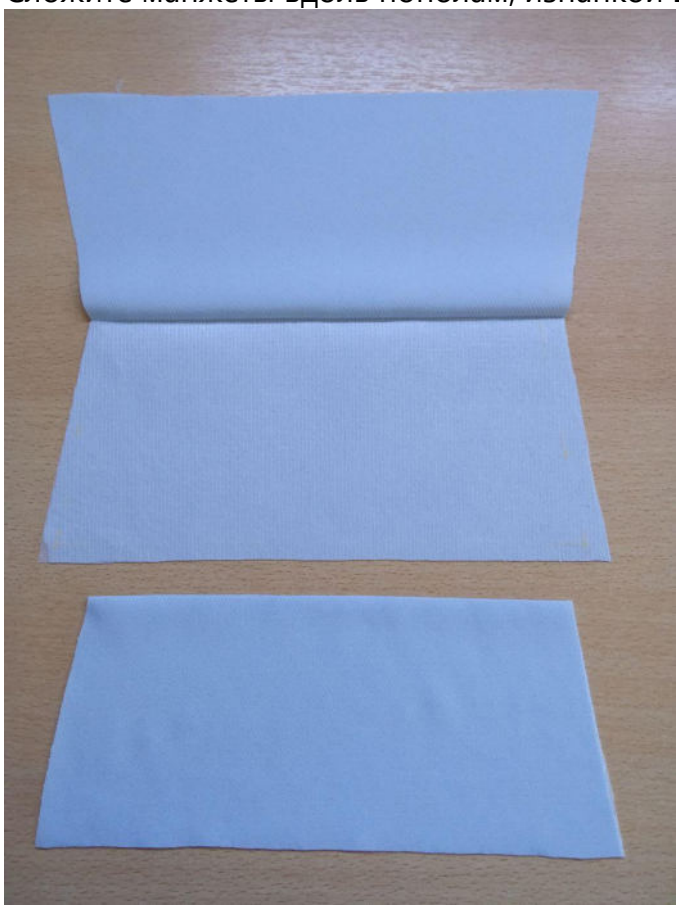

Притачайте верхнюю (продублированную) часть манжеты к рукаву, сложив их лицом к лицу.

Обтачайте концы манжет. Припуски швов в уголках высеките наискосок, не доходя до строчки 0,2 см.

Выверните, выправьте манжеты на лицевую сторону. Припуски шва притачивания манжеты заметайте в сторону манжеты.

Подверните открытый срез нижней стороны манжеты на 1 см в сторону изнанки и в таком виде приметайте ко шву притачивания с изнанки рукава, перекрывая его на 0,1 см.

Отстрочите манжеты в край по всему периметру. Нитки смётывания удалите, манжеты приутюжьте.

Проложите крупную вспомогательную строчку по окату рукава. Стяните нитки, формируя посадку.

Вколите или вметайте рукав в пройму.

Втачайте рукав в пройму. Припуски шва обметайте, приутюжьте на ребро.

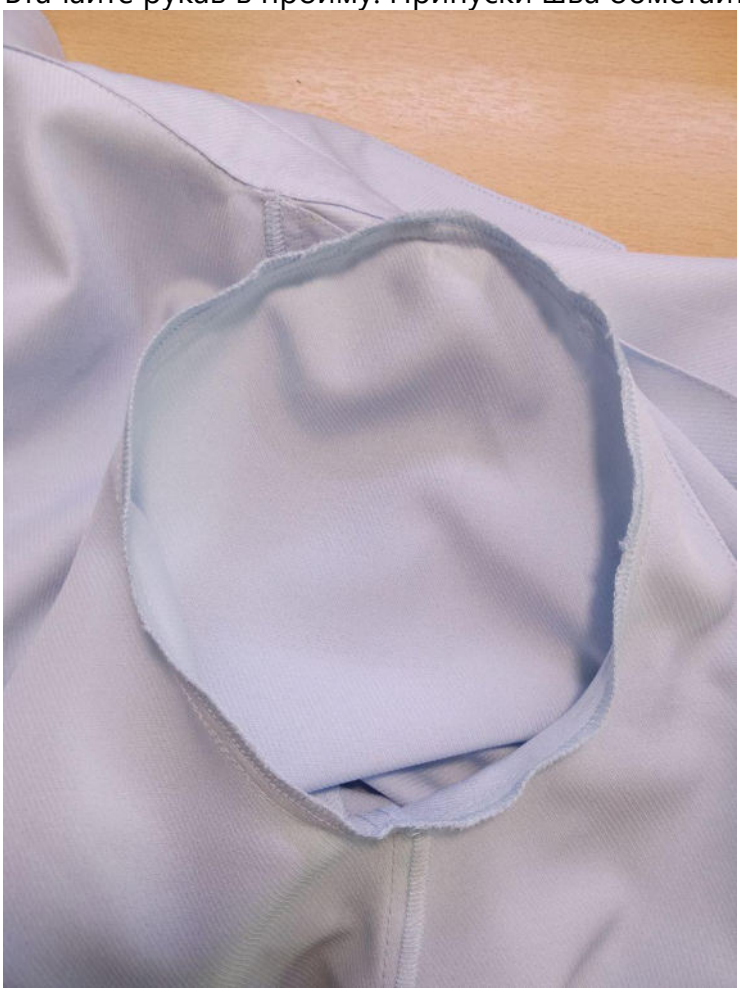

Сложите пояс вдоль пополам, лицевой стороной внутрь, уравняйте по срезам, сколите, стачайте, оставив в одном месте незашитый участок для выворачивания. Припуски шва в уголках высеките наискосок, не доходя до строчки 0,2 см.

Выверните, выправьте пояс на лицевую сторону, выметайте на ребро, приутюжьте.

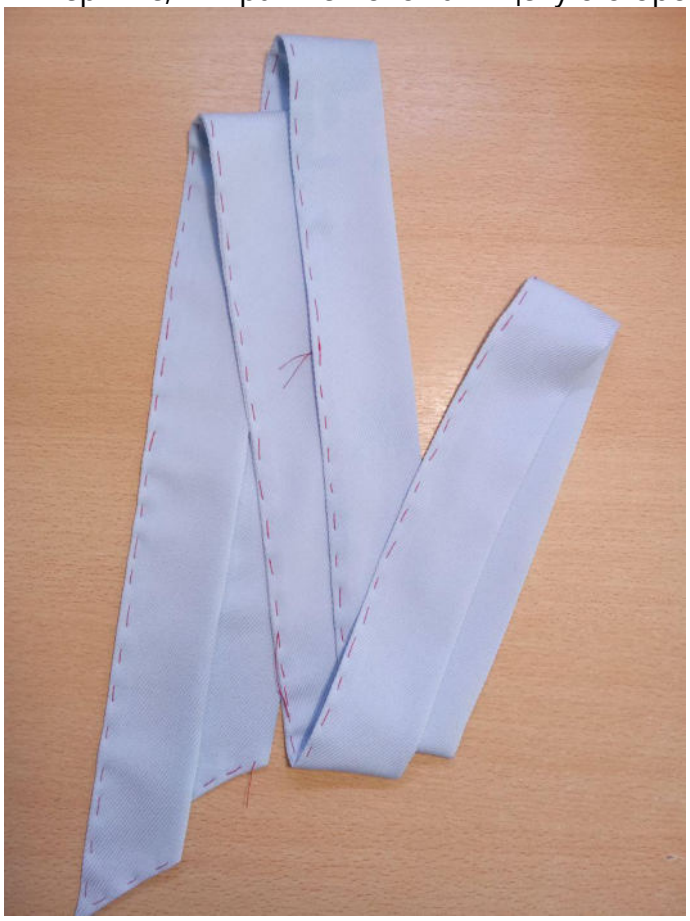

Отстрочите пояс в край по периметру. Нитки смётывания удалите. Пояс приутюжьте.

Разметьте и выметайте петли, пришейте пуговицы.

Отутюжьте блузку в готовом виде. Носите с удовольствием!

Понравилась выкройка? Тогда ждём ваши ФОТО-ОТЗЫВЫ:

- на нашем сайте: https://shkatulka-sew.ru/pattern/vykroyka-jenskoy-bluzki-rubashki-wt290621/
- в соцсетях с хэштегом #WT290621